

Mura di Petriolo tratto D - tratto C 1-4: individuazione dei punti foto  
Pianta in scala 1:100

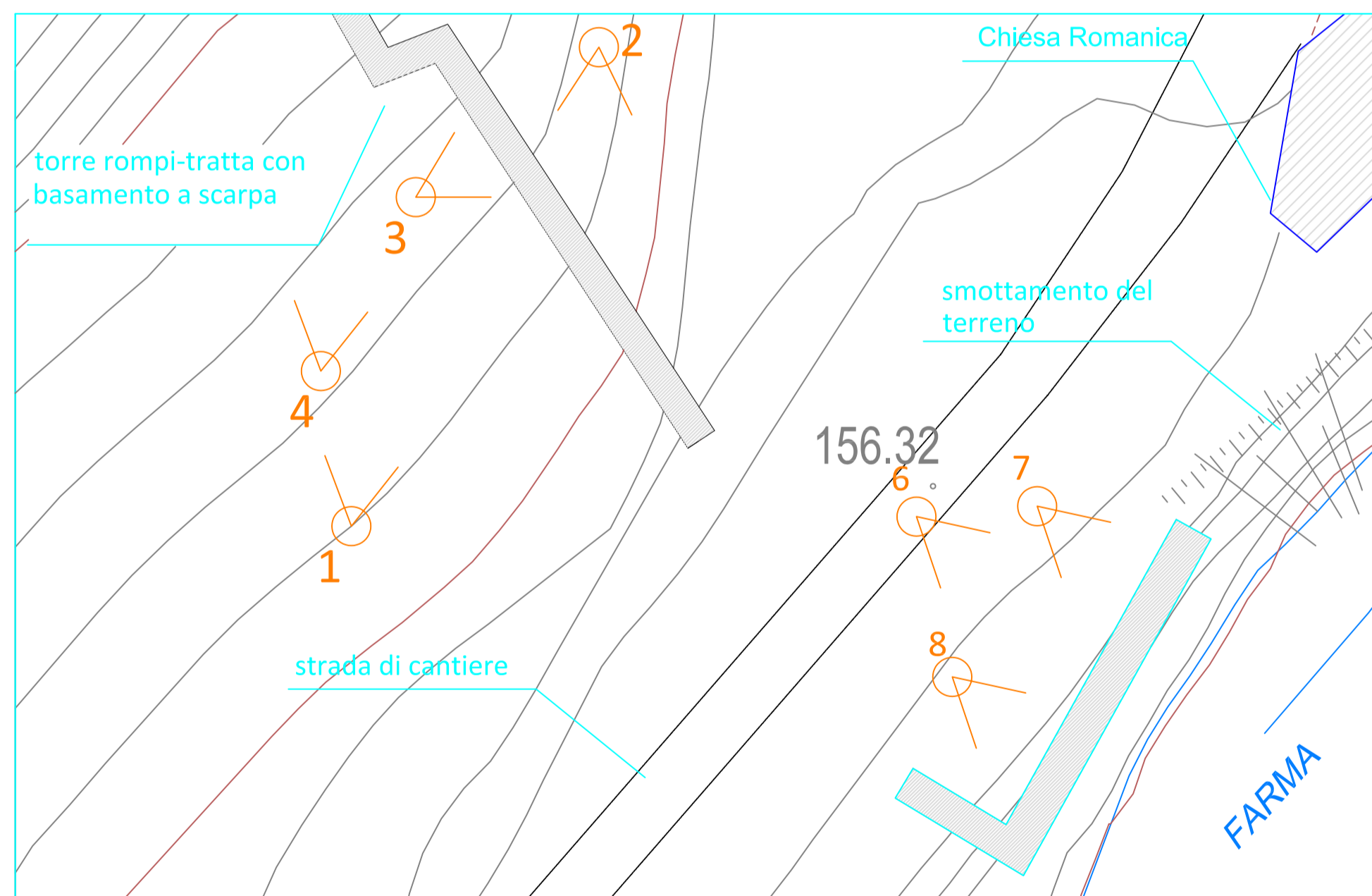

Chiesa di Petriolo : individuazione dei punti foto - piano terra  
Pianta in scala 1:100

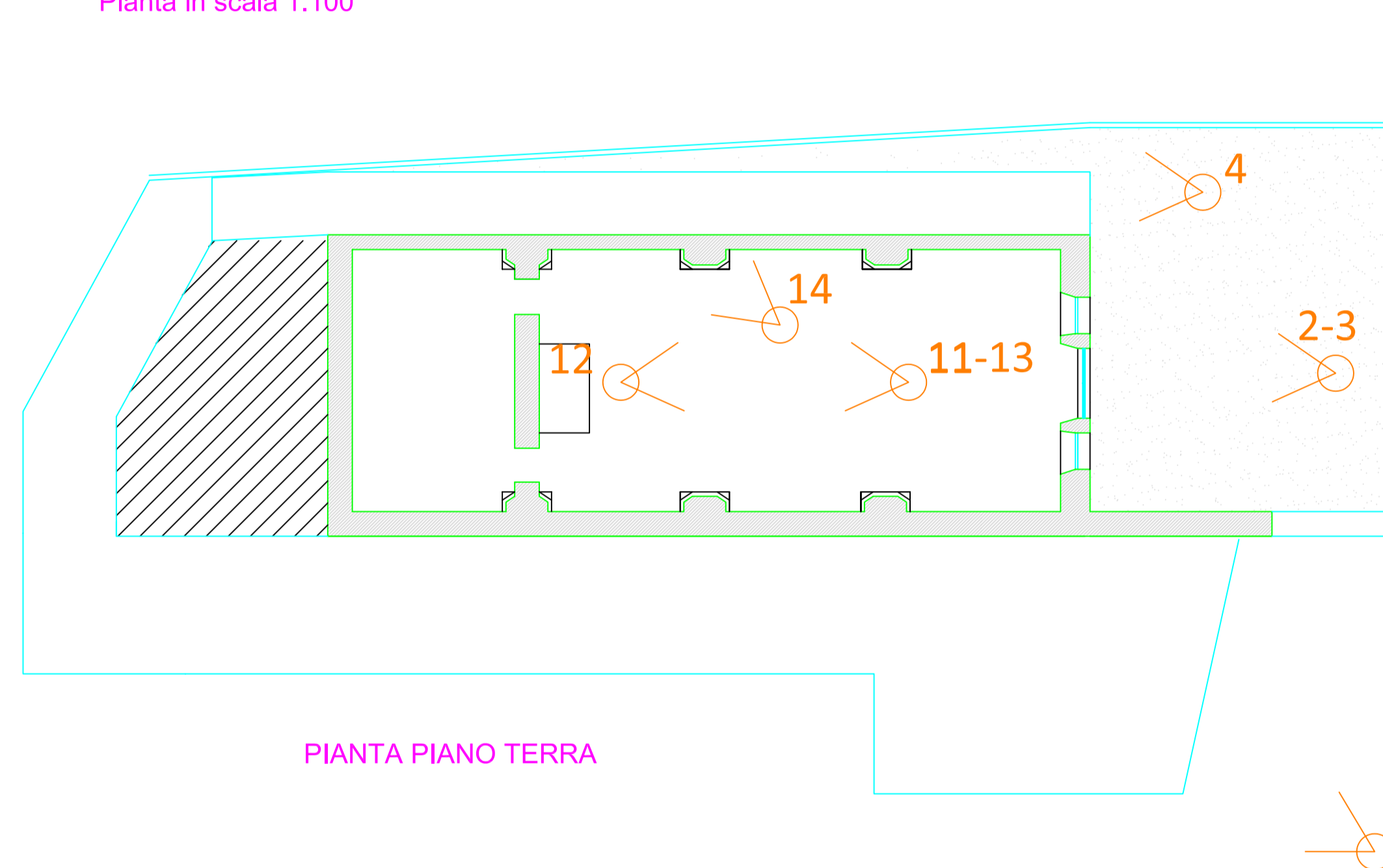

Chiesa di Petriolo : individuazione dei punti foto - piano piano seminterrato  
Pianta in scala 1:100

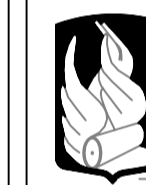
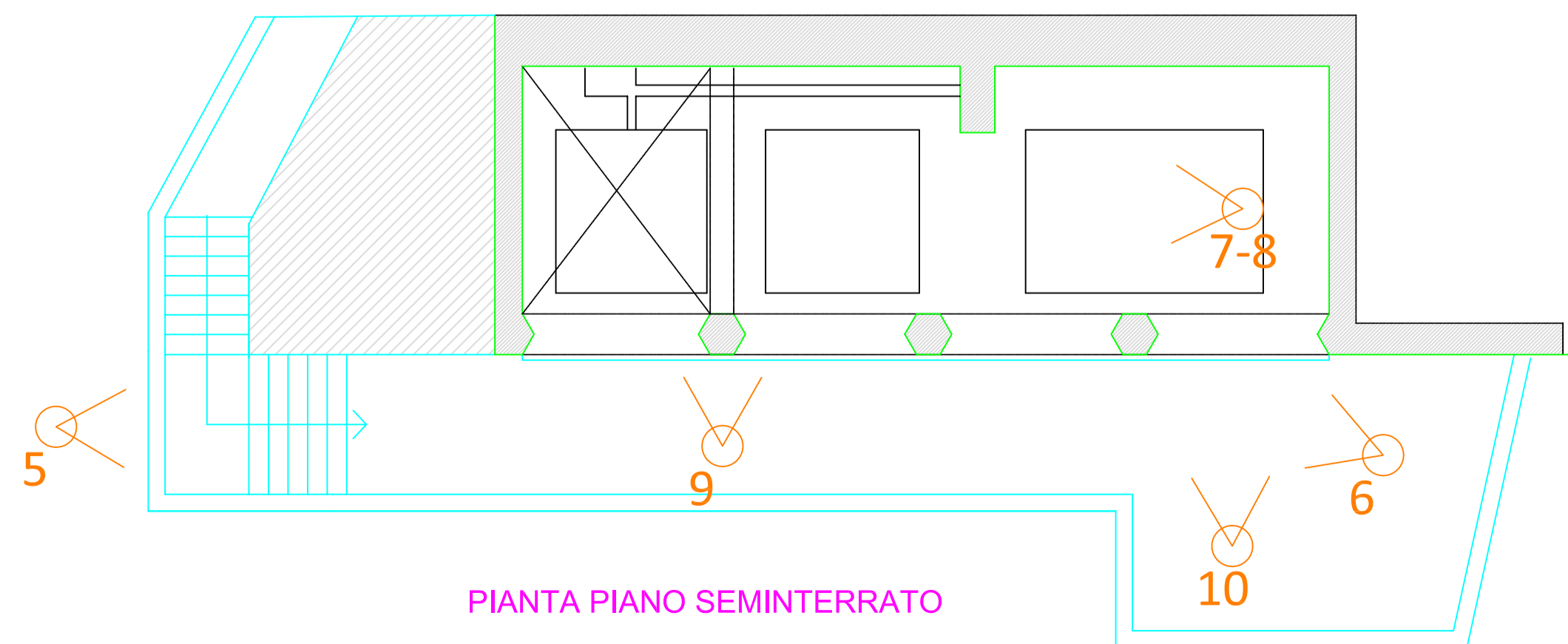

**ANAS S.p.A.**

Compartimento della Viabilità per la Toscana

ITINERARIO INTERNAZIONALE E78  
S.G.C. GROSSETO - FANO  
ADEGUAMENTO A 4 CORSIE  
NEL TRATTO GROSSETO - SIENA (S.S. 223 "DI PAGANICO")  
DAL KM 30+040 AL KM 41+600 - LOTTI 5, 6, 7, 8

**PROGETTO ESECUTIVO**

Opere di Messa in Sicurezza del Complesso denominato "Cinta muraria del Forte di Petriolo e Antiche Terme con sovrastante Cappella"

LE IMPRESE

**STRABAG**

**VITTADELLO**

VISTO  
ANAS S.p.A. - IL RESPONSABILE DEL PROCEDIMENTO  
Dott. Ing. Barbara Di Franco

L'IMPRESA  
Geom. Silvio Cherubini

ANAS S.p.A. - IL DIRETTORE DEI LAVORI  
Dott. Ing. Stefano Sestini

I PROGETTISTI  
D.ssa Stefania Caloni  
Dott. Arch. Alessio Caporali  
Dott. Ing. Paolo Viti

TITOLO ELABORATO

**INQUADRAMENTO FOTOGRAFICO**

SCALA

ELABORATO n°

**07**

CODICE ELABORATO

Rev.	Data	Descrizione	Redatto	Approvato